

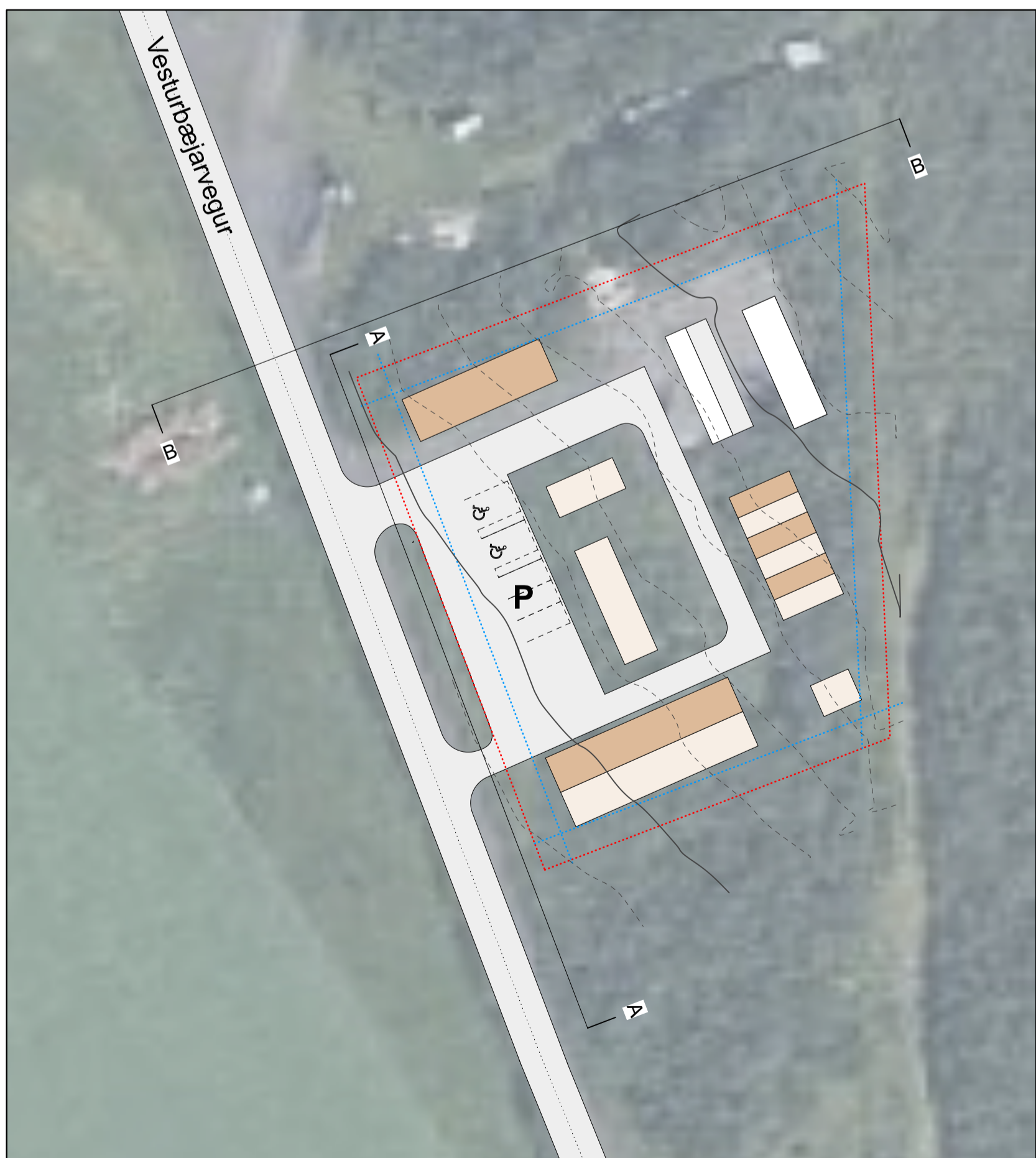

SKÝRINGARMYND

mkv. 1:5000 m.v. A1



DÆMI UM HEIMILA UPPBYGGINGU SAMKVÆMT SKILMÁLUM DEILISKIPULAGS



DEILISKIPULAG - YFIRLITSMYND

mkv. 1:5000 m.v. A1



HORFT TIL VESTURS FRÁ VESTURBÆJARVEGI

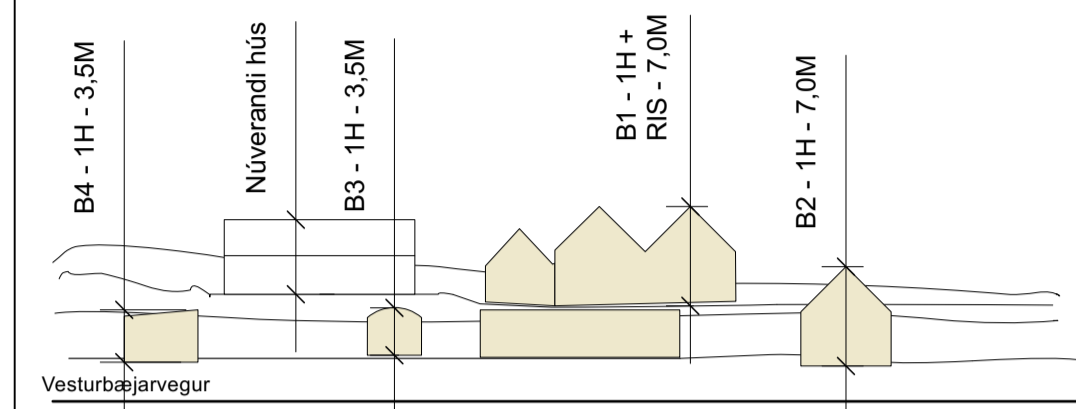

SKÝRINGARSNEIÐING A A 1:500

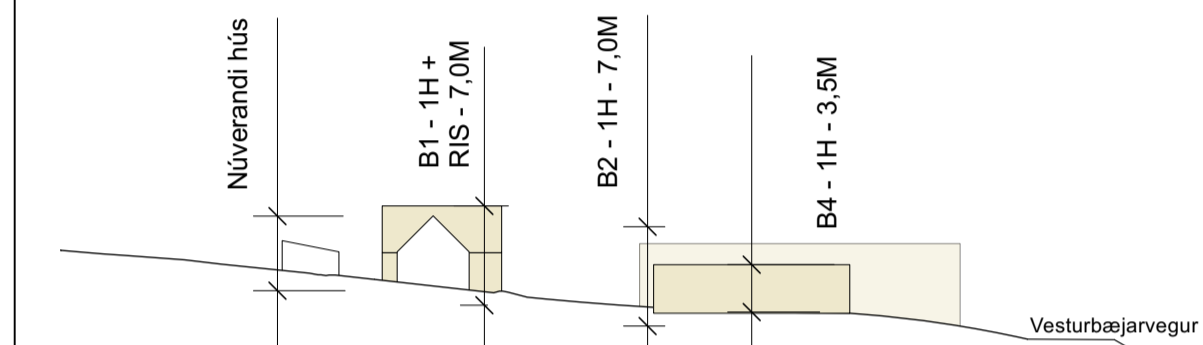

SKÝRINGARSNEIÐING B B 1:500

**HÁLSASKER - ÖRÆFUM**

Landeignarnúmer L227198.  
Staðgreinir 8401-12.

Deiliskipulag þetta nær til 2722 m<sup>2</sup> lóðar í landi Svínafells, Öræfum, Hornafirði og afmarkast af hniti í hnitaskrá. Skipulagið er unnið fyrir landeiganda af kaá ehf. Deiliskipulagið er í samræmi við gildandi aðalskipulag sveitarfélagsins Hornafjarðar 2012 - 2030.

**NÚVERANDI ÁSTAND**

Svæðið er skilgreint sem Landbúnaðarsvæði og Skógræktar og landgræðslusvæði. Uppbygging lóðar skal vera skv deiliskipulagi.

Á skipulagssvæðinu eru nú þegar, 59,5 m<sup>2</sup> sumarbústaður og 47,5 m<sup>2</sup> gestahús. Lóðin er vel gróin af eldri gróðri og nýjum trjám.

Vesturbæjarvegur liggur vestan við skipulagssvæðið og tengir það við Hringveg.

Rafmagnsveita er í jarðstreng RARIK að spennistöð, og neytsluvatn frá einka vatnsveitu. Fráveita frá núverandi húsi fer sameiginlega tveggja þræpa hreinsivirki vestan við núverandi hús.

Fornleifaskráning var gerð af Minjavörð Austurlands. Engar þekktar jarðlægar minjar eru innan skipulagssvæðisins. Ef frekari fornminjar finnast við framkvæmdir skal gera Minjastofnun Íslands viðvarð og stöðva framkvæmdir í samræmi við 2. mgr. 24. gr laga um menningarminjar nr. 80/2012.

**MARKMÍÐ**

Markmið deiliskipulagsins er að framfylgja markmiðum aðalskipulags um eflingu byggðar, styrkja og auka fjölbreytileika atvinnu og menningararfs í sveitarfélaginu. • Gera fasta búsetu vænlega á staðnum og auðveldla almenningsi. • Búa til nærumhverfi sem frjófvar huga og tjáskipti þeirra sem dvelja á svæðinu. • Gera ábyndum kleift að stuðla að takmarka kolefnispor sitt með gróðursetningu trjáa og ræktun á eigin matvælu.

**MAT Á UMHVERFISÁHRIFUM**

Fyrirhuguð uppbygging samræmist stefnu aðalskipulags um Landbúnaðarsvæði og Skógræktar og landgræðslusvæði. Áhrif deiliskipulagsins verða jákvæð fyrir byggð og atvinnulíf. Nýjar byggingar sem heimilar verða mynda þyrpingu og falla að núverandi húsi. Hæð nýbygginga tekur mið af núverandi umhverfi. Samkvæmt skilmálum skal efnisval og húsgærð samræmast heildaryfirbragði staðarins. Núverandi aðkomuvegur verður notaður. Rafmagnsveita og vatnsveita fullnægja þörf vegna viðbótaruppbyggingu en bætt verður við nýju hreinsivirki fyrir aukio byggingarmagn. Engar verndaráætlanir vegna lífríkis, náttúru- og menningarminja eru til fyrir lóðina. Áhrif deiliskipulagsins á náttúru og lífríki staðarins eru metin óveruleg og áhrif á deiliskipulagsins á ásjúnd staðarins eru metin jákvæð.

**SKILMÁLAR**

- Heimilt er að reisa einbýlishúsi á byggingarreit B1
- Heimilt er að reisa vélaskemmu og verkstæði á byggingarreit B2
- Heimilt er að reisa gróðurhúsi og hæsnahúsi á byggingarreit B3.
- Hæð á húsum miðast við hæð frá efri brún plötú á efsta punkt á þaki.

**BYGGINGARREITIR**

Byggingarreitir eru táknaðir með appelsínugulum lit. Byggingarreitir eru víðir og leyfa nokkurt svigrúm í uppbyggingu. Staðortakmörk eru í fermetrum. Fjöldi hæða húsa er tilgreindur. Byggingar skulu standa innan byggingarreita, en gerð, þakform og mænissstefna er frjáls.

**EFNISVAL OG ÚTLIT**

Leitast skal við að halda í samræmt yfirbragð og útlit svæðisins og helst byggja með mæniss eða skúrbökum, efnistösk skulu jarðlæg og helst með ómeðhöndluðu efni sem veðrast. Leitast skal við að tyra þök sé þess kostur.

**BYGGINGARREITUR B1:**

Reiturinn er ætlaður einbýlishúsi á einni hæð með risi, bílskúr og máhysi. Leyfileg hæð bygginga eru 7m. Hámarksstærð allra bygginga á reitnum er 250m<sup>2</sup>. Heimilt er búa til nýja lóð á mörkum byggingarreits.

**BYGGINGARREITUR B2:**

Reiturinn er fyrir atvinnuhúsnæði á einni hæð. Heildar leyfileg hæð bygginga eru 7m og er heimild fyrir geymsluloftum í byggingum. Heildarstærð bygginga á reitnum er að hámarki 250m<sup>2</sup>.

**BYGGINGARREITUR B3:**

Reiturinn er ætlaður ræktun og matvælaframleiðslu. Byggingar á reitnum skulu lágreistar á einni hæð. Leyfileg hæð bygginga eru 3,5m. Heildarstærð byggingar á reitnum er að hámarki 90m<sup>2</sup>.

**BYGGINGARREITUR B4:**

Reiturinn er fyrir atvinnuhúsnæði á einni hæð. Heildar leyfileg hæð bygginga eru 3,5m. Þök skulu vera skúrbök með hálta þvert á stefnu bygginga. Heildarstærð bygginga á reitnum er að hámarki 80m<sup>2</sup>.

**BYGGINGARREITUR B5:**

Reiturinn er fyrir núverandi og þegar samþykkt hús. Heimilt er að breyta skilgreiningu á húsnæðisins í íbúðahúsi og búa til nýja lóð á mörkum byggingarreits.

**BÍLASTÆÐI**

Staðsetning bílastæða og fjöldi er leiðbeinandi. Leitast skal við að koma þeim neðarlega í land þannig að bílar á þeim skerði útsýni sem minnst.

**SORPGEYMSLA OG FLOKKUN:**

Sorpgeymslu og flokkun verður komið fyrir skv. uppdætti. Gírða skal í kringum sorpflokkum með skjólveggjum og gróðri. Gera skal ráð fyrir að hægt sé að bregðast við auknum kröfum um sorpflokkun.

**HREINSIVIRKI**

Gera þarf nýtt tveggja þræpa hreinsivirki fyrir uppbyggingu á byggingarreitum 1 - 6. Leita skal umsagnar og ráðgjafar HAUST um stærð, gerð og staðsetningu hreinsivirkis. Staðsetning sem sýnd er á uppdættum er leiðbeinandi.

**UMSAGNARADILAR**

Vegagerðin, HAUST og Minjastofnun.

**GÖGN**

Skipulagið er unnið ofan á loftmynd frá tækisviði sveitarfélagsins Hornafjarðar.

**HNITASKRÁ:**

#	(X) Austur	(Y) Norður
1	605477,8	387460,4
2	605423,8	387439,8
3	605443,8	387387,5
4	605480,5	387401,5

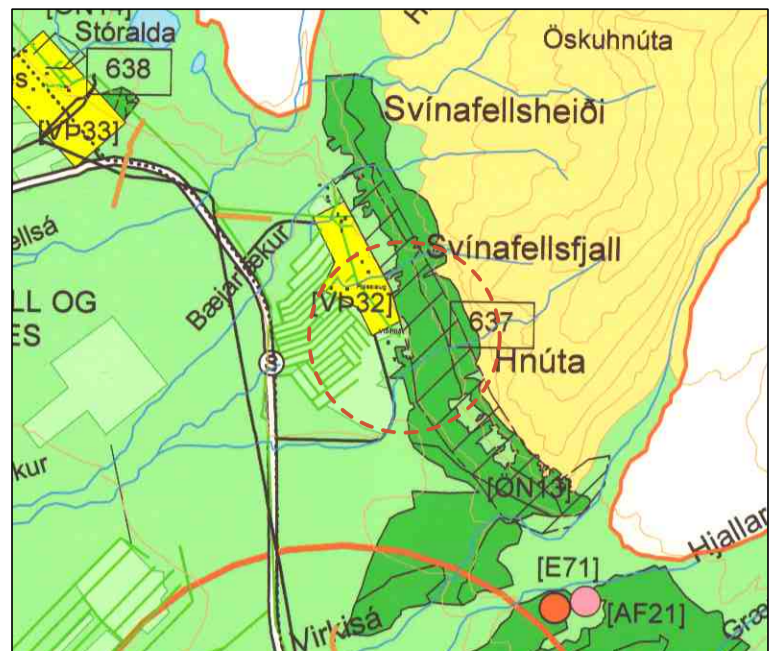

ÚR ÖRÆFAUPPDRAETTI SAMÞYKTS AÐALSK. 1:50.000



NÚVERANDI ÁSTAND - 1:5000

**SKÝRINGAR;**

- MÖRK DEILISKIPULAGS
- MÖRK LÓÐAR
- B1 1H BYGGINGARREITUR / HÆDIR HÚSS
- NÚVERANDI BYGGING
- DÆMI UM NÝBYGGINGU
- HREINSIVIRKI
- SORPGEYMSLA / FLOKKUN
- BÍLASTÆÐI - staðsetning ekki bindandi
- VEGHELGUNARLÍNA
- AKVEGUR / PLAN
- 3M FJARLÆGGARLÍNA FRÁ LÓÐARMÖRKUM

Deiliskipulag þetta sem fengið hefur meðferð í samræmi við ákvæði 40. gr. skipulagslaga nr. 123/2010 var samþykkt í bæjarsjórn þann \_\_\_\_\_ 2021

og af Skipulagsstofnun þann \_\_\_\_\_ 2021

Tillagan var auglýst frá \_\_\_\_\_ 20 með athugasemdafresti til \_\_\_\_\_ 20

Auglýsing um gildistöku deiliskipulagsins var birt í B-deild Stjórnartíðnda þann \_\_\_\_\_ 20

Útgáfa	Dagsetning	Skýring
<b>HÁLSASKER DEILISKIPULAG</b>		
<b>SVÍNAFELL 2</b>		
<b>ÖRÆFUM</b>		
20.7.2021		
<b>DEILISKIPULAG</b>		
Bygging	Tökn nr.:	<b>D-1</b>
Dagf.:	Mk.:	1:500, 1:5000
15.07.2021	21-06-SVI	ka
Wk.:	Tökn.	Yfir.



BRAND ER AÐ MELLA AF TERNINGUM  
TERNINGU HESKA MÓD ENDRYTTA MÖD MÖDUR HETIAD HILTA TILBA HIELD AN SKOPFLESS LÉTTIS HÖPUNDUR